

รายงานผลการพัฒนาเด็กอนุบาล ภาคปลาย ปีการศึกษา 2568

โรงเรียนพ่อองสุวรรณวิทยา

29 มีนาคม 2569

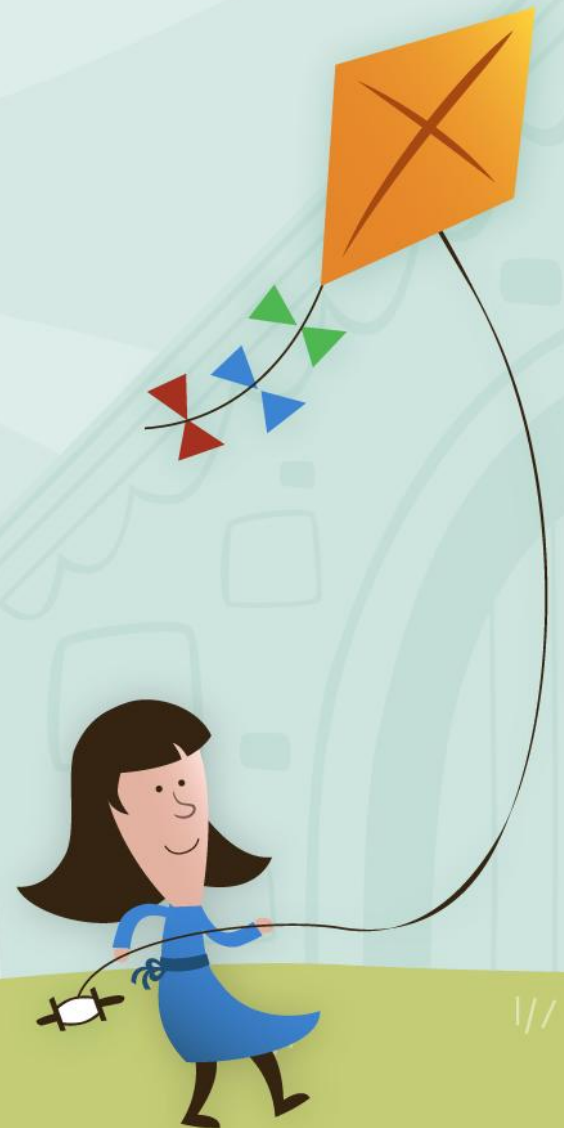

หัวข้อในการประชุมชี้แจง

01 รายงานการใช้เงินอุดหนุนจากรัฐ

02 กิจกรรมภาคปลาย

03 กิจกรรมจากห้องเรียนสู่บ้าน

04 กำหนดการปีการศึกษา 2569

05 ข้อมูลสำหรับเด็กอนุบาล3 ชั้นประถมศึกษาปีที่ 1



01. รายงานการใช้เงินอุดหนุนจากรัฐ

- ค่าใช้จ่ายรายหัว
- ค่าหนังสือ
- ค่าอุปกรณ์การเรียน
- ค่าเครื่องแบบนักเรียน
- ค่ากิจกรรมพัฒนาผู้เรียน : ฐานการเรียนรู้ ทัศนศึกษา
- อาหารเสริม (นม)

อัตราเงินอุดหนุน ปีการศึกษา 2569

รายการอุดหนุน	ระดับก่อนประถมศึกษา	ประถมศึกษาปีที่ 1
ค่าอุปกรณ์การเรียน	ภาคเรียนละ 145 บาท	ภาคเรียนละ 220 บาท
ค่าเครื่องแบบนักเรียน	325 บาท / ปี	400 บาท / ปี

หมายเหตุ

ผู้ปกครองสามารถถัวจ่ายระหว่างค่าอุปกรณ์การเรียนและเครื่องแบบนักเรียนได้ กรณีนักเรียนมีชุดนักเรียนเพียงพอแล้ว สามารถซื้อเข็มขัด รองเท้า ถุงเท้า ชุดลูกเสือ/ เนตรนารี/ ยุวกาชาด/ผู้บำเพ็ญประโยชน์ ชุดกีฬา ชุดฝึกงาน ชุดประจำท้องถิ่น และอุปกรณ์การเรียน ที่จำเป็นได้

อัตราเงินอุดหนุน ปีการศึกษา 2569

รายการอุดหนุน	ระดับก่อนประถมศึกษา	ประถมศึกษาปีที่ 1
ค่าหนังสือ	200 บาท / ปี	656 บาท / ปี
ค่ากิจกรรมพัฒนาผู้เรียน	ภาคเรียนละ 232 บาท	ภาคเรียนละ 259 บาท
* กิจกรรมพัฒนาผู้เรียน โรงเรียนเป็นผู้ดำเนินการ		



ค่านั่งสือ(นิทาน)





ฐานการเรียนรู้: วันพ่อ









ทัศนศึกษาซาฟารีเวิลด์







02. กิจกรรมภาคปลาย

- กิจกรรมส่งเสริมพัฒนาการทั้ง 4 ด้าน
- กิจกรรมโครงงาน / Cooking
- กิจกรรมกีฬาอนุบาล
- กิจกรรมจากการเรียนรู้สู่การกุศล





กิจกรรมยามเช้า



กิจกรรมการฝึกซ้อม แผนเผชิญเหตุ

- เมื่อเกิดอัคคีภัย
- เมื่อเกิดแผ่นดินไหว
- เมื่อเกิดการลือคดาวน



กิจกรรม
เคลื่อนไหว
ร่างกาย







กิจกรรมโครงงาน และ Cooking





กีฬา อนุบาล



กิจกรรมจากการเรียนรู้สู่การกุศล



กิจกรรม

ต้อนรับน้องอนุบาล

ชั้นประถม 1



03. กิจกรรมจากห้องเรียนสู่บ้าน

- ทบทวนกิจกรรม (สื่อสารจากโรงเรียน)
- ส่งเสริมการใช้ภาษาอังกฤษ
- ทบทวนบทเรียน เช่น พยัญชนะ สระ



ภาษาไทย

- ฟีกออกเสียงพยัญชนะ ก-ฮ (แบบไม่เรียงลำดับ)
- ฟีกออกเสียงสระ

• ๐.1 :



• ๐.2 :

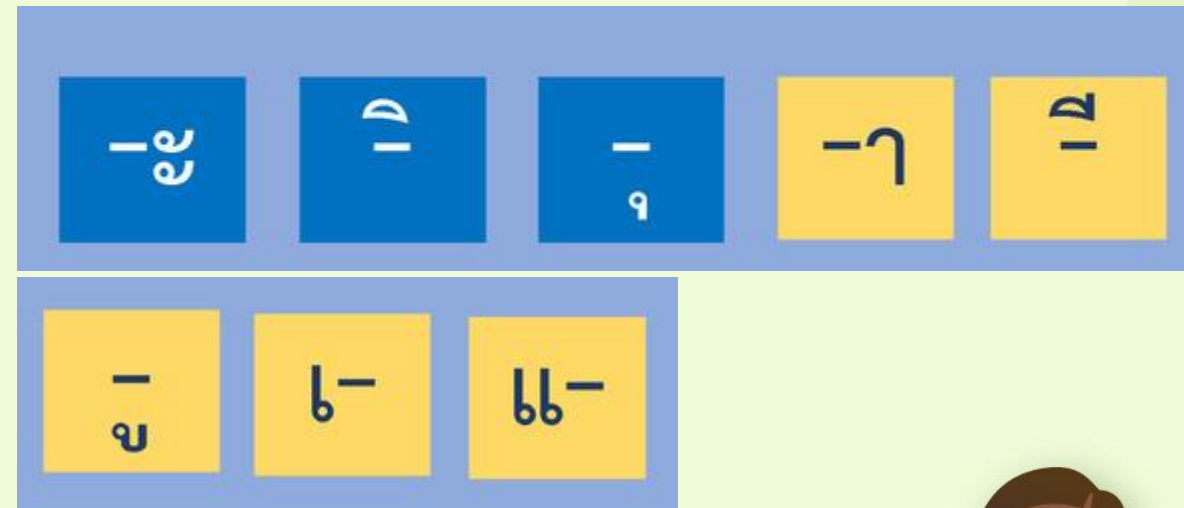

• ๐.3 : สระ 32 เสียง



กิจวัตรประจำวัน

- มีหน้าที่ ที่ต้องรับผิดชอบ เช่น
รดน้ำต้นไม้, กรอกน้ำใส่ขวด,
เก็บภาชนะที่ล้างเก็บเข้าที่,
จัดโต๊ะอาหาร

- เวลาตื่นนอน และเข้านอน
ให้เหมือนเวลาเปิดเรียน



เกมจำลำดับ (MEMORY CHAIN)



วิธีการเล่น: กำหนดหมวดคำ
เช่น ผลไม้ / สัตว์ (ไทย/อังกฤษ)
สัตว์/ผัก/ดอกไม้/ของในครัว



คนแรกพูดคำ 1 คำ เช่น
“แอปเปิ้ล”

คนถัดไปพูด “แอปเปิ้ล + กกล้วย”



เกมนับเลข ห้ามพูด



วิธีการเล่น: กำหนดหมายเลขที่
ห้ามพูด เช่น ห้ามเลขที่มี 3



นับ 1, 2, (ห้าม 3 → ตบมือ), 4.....
11, 12, (ห้าม 13 → ตบมือ),



เกมลำดับ กิจกรรม



วิธีการเล่น: พุด 3 กิจกรรม:

“แปรงฟัน → กินข้าว → นอน”

“แต่งตัว → แปรงฟัน → อาบน้ำ”



ให้เด็กเรียงลำดับกิจกรรมที่ถูกต้อง
(ฝึกการจำเป็นขั้นตอน)



เกมพูดถอย หลัง



วิธีการเล่น: พูด 2 คำ (เพิ่มคำได้)

เช่น “แมว, หมา”

ฝรั่ง, มะม่วง, ชมพู



ให้เด็กพูดลำดับจากหลังไปหน้า

เด็กพูด “หมา, แมว”

ชมพู, มะม่วง, ฝรั่ง



สมุดประจำตัว นักเรียนปฐมวัย



อนุบาล 1

วิชา	คะแนนเต็ม	คะแนนที่ได้
ภาษาไทย	25	
คณิตศาสตร์	25	
ภาษาอังกฤษ	30	
ว่ายน้ำ	20	
คะแนนเต็ม 100		ได้

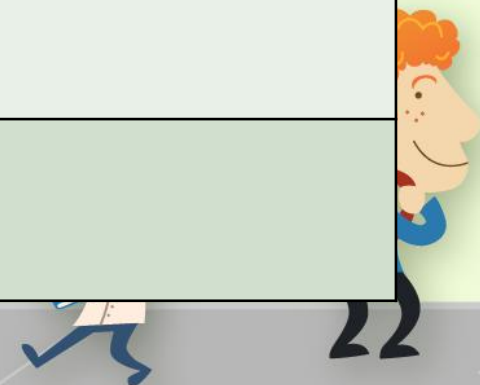

อนุบาล 2

วิชา	คะแนนเต็ม	คะแนนที่ได้
ภาษาไทย		
* ทักษะการฟัง	5	
* ทักษะการพูด	5	
* ทักษะการอ่าน	30	
* ทักษะการเขียน	10	
คณิตศาสตร์		
* จำนวนและตัวเลข 1-50	20	
* การบวกเลขแนวตั้ง (แบบไม่มีทด)	10	
* เศษส่วนเบื้องต้น	10	
* สูตรคูณแม่ 2 – 5	10	

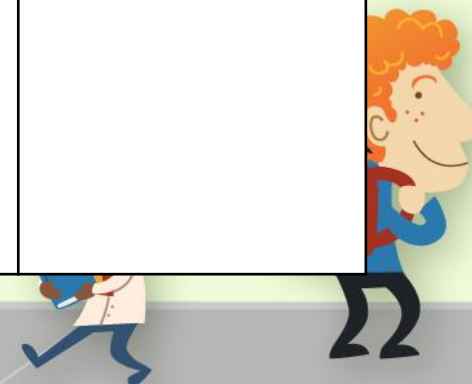

อนุบาล 2

วิชา	คะแนนเต็ม	คะแนนที่ได้
ภาษาไทย	50	
คณิตศาสตร์	50	
ภาษาอังกฤษ	50	
* ทักษะการเขียน	7	
* ทักษะการฟัง พูด อ่าน	22	
* คำศัพท์ในชีวิตประจำวัน	21	
ว่ายน้ำ	20	
คอมพิวเตอร์	30	
คะแนนเต็ม 200 คะแนน		ได้
		คิดเป็นร้อยละ



อนุบาล 3

วิชา	คะแนนเต็ม	คะแนนที่ได้
ภาษาไทย <ul style="list-style-type: none">* ทักษะการฟัง-พูด* ทักษะการอ่าน* ทักษะการเขียน	10 20 20	***
คณิตศาสตร์ <ul style="list-style-type: none">* จำนวนและตัวเลข* การบวก-ลบ เลขแนวตั้ง 2-4 หลัก* การบวก-ลบ เศษที่มีส่วนเท่ากัน* สูตรคูณแม่ 2 - 12	20 10 10 10	

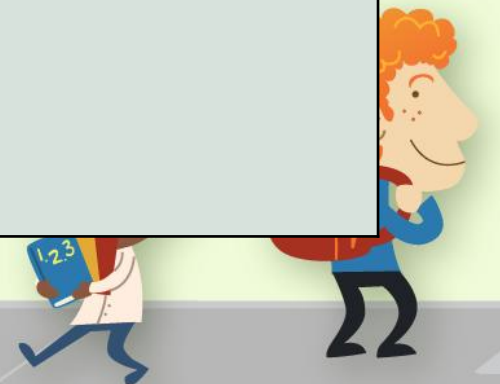

อนุบาล 3

วิชา	คะแนนเต็ม	คะแนนที่ได้
ภาษาไทย	50	
คณิตศาสตร์	50	
ภาษาอังกฤษ		
* ทักษะการเขียน	9	
* ทักษะการฟัง พูด อ่าน และการนำไปใช้	20	
* คำศัพท์	21	
ว่ายน้ำ	20	
คอมพิวเตอร์	30	
คะแนนเต็ม 200 คะแนน		ได้



04. กำหนดการปี การศึกษา 2569



กำหนดการปีการศึกษา 2569



รายการ	วันที่
จำหน่ายเสื้อผ่านนักเรียน	20 เมษายน – 6 พฤษภาคม 2569
จำหน่ายแบบเรียน	20 เมษายน – 6 พฤษภาคม 2569
ชำระค่าธรรมเนียมการเรียน	1 - 16 พฤษภาคม 2569

ผู้ปกครองที่ชำระค่าธรรมเนียมแล้ว ติดต่อขอรับใบเสร็จและใบเบิก(ราชการ) ที่ห้องธุรการ



โรงเรียนผ่องสุวรรณวิทยา
 37/2 หมู่3 ตำบลคูคต
 อำเภอลำลูกกา จังหวัดปทุมธานี
 เลขประจำตัวผู้เสียภาษีอากร: 0994000240724

วันครบกำหนดชำระ/Due Date: 30/6/2569

เพื่อเข้าบัญชี

โรงเรียนผ่องสุวรรณวิทยา

ชื่อบุคคล (Name)	เด็กหญิงปาณิสดา ประทุมมาศ		
รหัสลูกค้า (Cust.No./Ref.1)	15110	←	
บิลเลขที่ (Bill No./Ref.2)	1690300	←	



บมจ. ธนาคารกรุงเทพ Br.no. 0071 Service Code: PONGPSWS Comp Code: 12515

(ค่าธรรมเนียมไม่เกิน 5 บาทต่อรายการในช่องทางอิเล็กทรอนิกส์ และไม่เกิน 15 บาทต่อรายการ ในเขต หรือ ไม่เกิน 30 บาทต่อรายการ ข้ามเขต ในช่องทางสาขา)

ธนาคารอื่นๆ ที่ให้บริการรับชำระบิล* (Biller ID : 099400024072405)



(ค่าธรรมเนียมไม่เกิน 5 บาทต่อรายการในช่องทางอิเล็กทรอนิกส์ และไม่เกิน 20 บาทต่อรายการ ในช่องทางสาขา)

รายการ	เลขที่	ธนาคาร - สาขา	จำนวนเงิน (บาท)
<input type="checkbox"/> เงินสด <input type="checkbox"/> เช็ค			14,000.00
จำนวนเงินที่เป็นตัวอักษร	(หนึ่งหมื่นสี่พันบาทถ้วน)		

หมายเหตุ : ท่านสามารถตรวจสอบรายชื่อธนาคารและผู้ให้บริการที่เข้าร่วมได้จากเว็บไซต์ของธนาคารแห่งประเทศไทย
 ค่าธรรมเนียมเป็นไปตามเงื่อนไขและข้อกำหนดของแต่ละธนาคาร/ผู้ให้บริการ



|099400024072405 15110 1690300 1400000

ชื่อผู้นำฝาก _____ โทร. _____

สำหรับเจ้าหน้าที่ธนาคาร ผู้รับเงิน _____

กำหนดการปีการศึกษา 2569

- เปิดเรียนภาคต้น วันจันทร์ที่ 11 พฤษภาคม 2569
- เริ่มเดือนมิถุนายน
 - อนุบาล - ดูแลนักเรียน

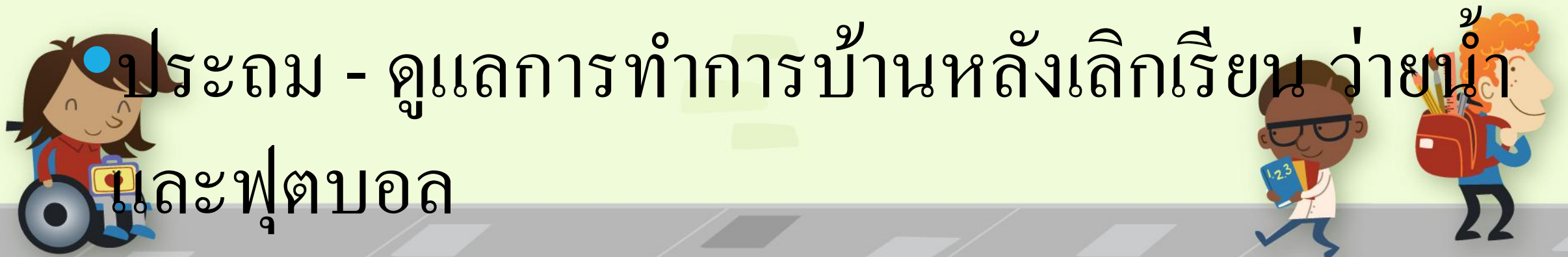

ประถม - ดูแลการทำกรบ้านหลังเลิกเรียน ว่ายนํ้า

และฟุตบอล

School Social Media

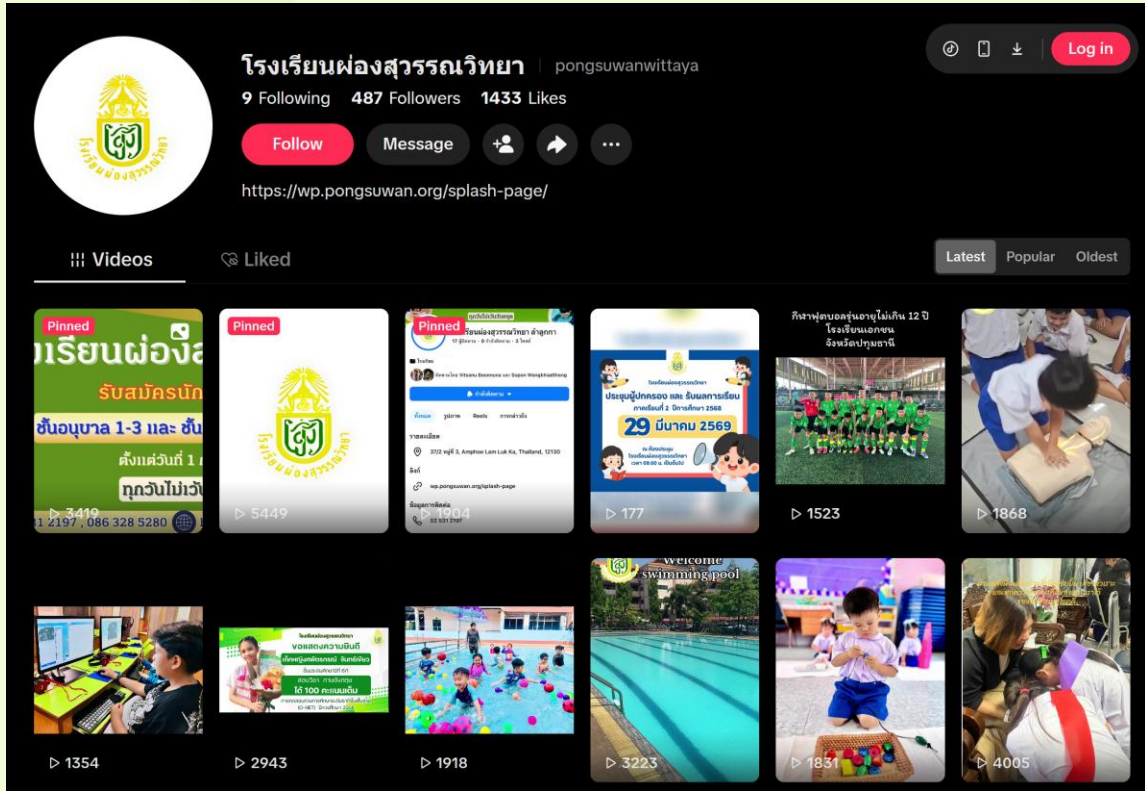

TikTok



Facebook



5. ข้อมูลสำหรับเด็กอนุบาล3 ชั้นประถมศึกษาปีที่ 1



หลักสูตรแกนกลาง
การศึกษาขั้นพื้นฐาน
พุทธศักราช 2551
(ฉบับปรับปรุง พ.ศ.2560)
เน้น การบูรณาการ



8 กลุ่มสาระการเรียนรู้ / 10 รายวิชา

1. ภาษาไทย
2. คณิตศาสตร์
3. วิทยาศาสตร์และเทคโนโลยี
4. สังคมศึกษา ศาสนา และวัฒนธรรม
5. ประวัติศาสตร์
6. สุขศึกษาและพลศึกษา
7. ศิลปะ
8. การงานอาชีพ
9. ภาษาต่างประเทศ
10. รายวิชาเพิ่มเติม English for Reading



กิจกรรมพัฒนาผู้เรียน

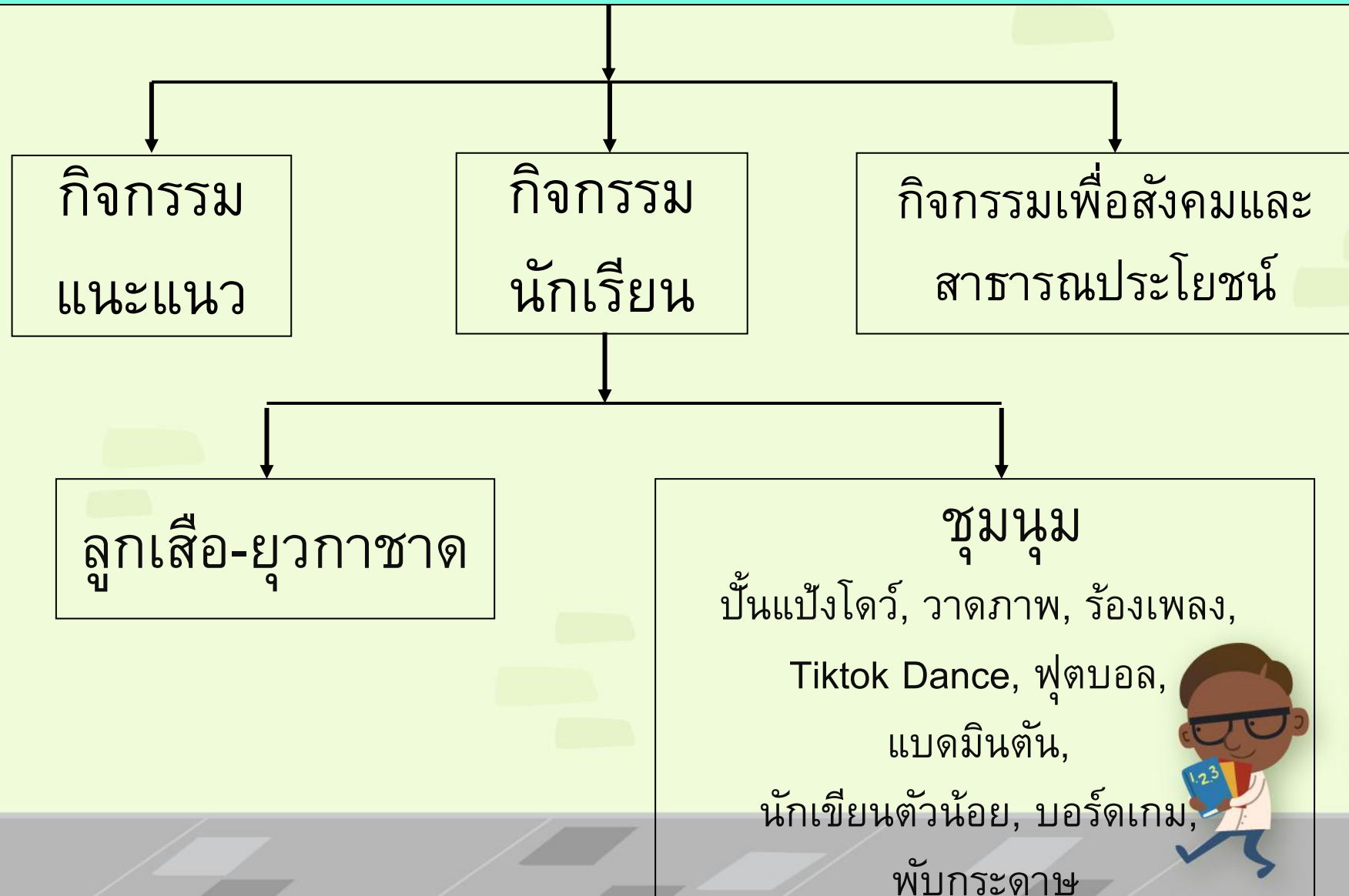

การวัดและการประเมินผล

- การประเมินระดับชั้นเรียน

- การถาม การสังเกต การตรวจการบ้าน การประเมิน
โครงการ การประเมินชิ้นงาน/ภาระงาน แฟ้มสะสม
งาน การทดสอบ

- การประเมินระดับสถานศึกษา (สอบกลางปี, ปลายปี)

- การประเมินระดับชาติ (RT-ป.1, NT-ป.3, O-NET-ป.6)



การเลื่อนชั้นระดับประถมศึกษา **ต้องผ่าน**

- | | |
|--------------------------------|----------------------|
| 1. เวลาเรียน | 80% ทุกรายวิชา |
| 2. 8 กลุ่มสาระการเรียนรู้ | ต้องผ่านทุกตัวชี้วัด |
| 3. การอ่านคิดวิเคราะห์และเขียน | ดีเยี่ยม, ดี, ผ่าน |
| 4. คุณลักษณะอันพึงประสงค์ | ดีเยี่ยม, ดี, ผ่าน |
| 5. กิจกรรมพัฒนาผู้เรียน | ผ่าน, ไม่ผ่าน |

- กิจกรรมแนะแนว
- กิจกรรมนักเรียน: ลูกเสือ - ยุวกาชาด, ชุมนุ่ม
- กิจกรรมเพื่อสังคมและสาธารณประโยชน์



การแต่งกาย ระดับชั้น ป.1



ชุดนักเรียน (นร.ชาย รองเท้าผ้าใบสีดำ - ฝึกผูกเชือก
รองเท้า)

ชุดลูกเสือ - ยุวกาชาด (ใส่ชุดนักเรียน สำหรับเครื่องหมาย
และผ้าผูกคอ โรงเรียนมีจำหน่ายเมื่อเปิดเรียน)

ชุดพละ (ใส่เสื้อพละเดิม เปลี่ยนเป็นกางเกงขายาว)

ชุดขาว (วันพุธ วันพระประจำโรงเรียน)



ชุดนักเรียนชาย



ชุดลูกเสือสำรอง

ป.1-3



ชุดนักเรียนหญิง



ชุดยุวกาชาด

ป.1-3



เรื่องแจ้งเพื่อทราบ

*ให้พานักเรียนมาวัดกางเกงพลະที่ห้องพยาบาลภายในเดือนเมษายน

เมื่อขึ้นชั้น ป.1 – ขอให้มาส่งนักเรียนให้ตรงเวลา
นักเรียนควรถึงโรงเรียนอย่างช้า เวลา 07.30 น.

*เมื่อเปิดเรียน ขอให้จัดเตรียมเบาะโยคะ / ชุดสำหรับฝึกโยคะ
ให้เด็กด้วย

*เมื่อขึ้น ป.1 ไม่มีสมุดสื่อสารแต่ใช้สมุดจดการบ้านในการสื่อสารให้
ผู้ปกครองรับทราบ

*การติดต่อกับครูประจำชั้น ผ่าน Line Official ของห้องเรียน





ขอขอบคุณท่านผู้ปกครองที่ให้ความร่วมมือและ
ไว้วางใจคณะครูและบุคลากรในการพัฒนาเด็ก
WWW.PONGSUWAN.ORG

