

รายงานผลการพัฒนาเด็กอนุบาล ภาคปลาย ปีการศึกษา 2566

โรงเรียนพ่่องสุวรรณวิทยา

30 มีนาคม 2567

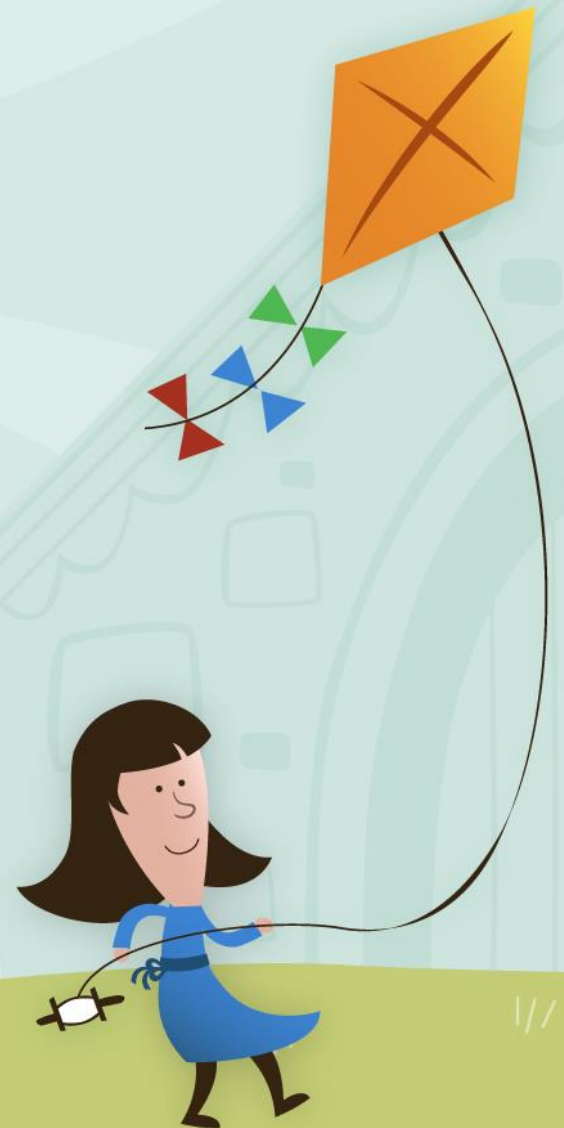

หัวข้อในการ ประชุมชี้แจง

01 รายงานการใช้จ่ายเงินอุดหนุนจากรัฐ

02 กิจกรรมภาคปลาย

03 กิจกรรมจากห้องเรียนสู่บ้าน

04 กำหนดการปีการศึกษา 2567

05 เรื่องแจ้งเพื่อทราบและขอความร่วมมือจากผู้ปกครอง

06 ข้อมูลสำหรับเด็กอนุบาล3 ชั้นประถมศึกษาปีที่ 1

01. รายงานการใช้เงินอุดหนุนจากรัฐ

- ค่าใช้จ่ายรายหัว
- ค่าหนังสือ
- ค่าอุปกรณ์การเรียน
- ค่าเครื่องแบบนักเรียน
- ค่ากิจกรรมพัฒนาผู้เรียน : ฐานการเรียนรู้ ทัศนศึกษา
- อาหารเสริม (นม)



ฐานการเรียนรู้: วันลอยกระทง





ฐานการเรียนรู้: วันคริสต์มาส





ทัศนศึกษาซาฟารีเวิลด์



อัตราเงินอุดหนุน ปีการศึกษา 2567

รายการอุดหนุน	ระดับก่อนประถมศึกษา	ประถมศึกษาปีที่ 1
ค่าอุปกรณ์การเรียน	ภาคเรียนละ 145 บาท	ภาคเรียนละ 220 บาท
ค่าเครื่องแบบนักเรียน	325 บาท / ปี	400 บาท / ปี

หมายเหตุ

ผู้ปกครองสามารถ**ถัวจ่าย**ระหว่าง**ค่าอุปกรณ์การเรียน**และ**เครื่องแบบนักเรียน**ได้ กรณีนักเรียนมีชุดนักเรียนเพียงพอแล้ว สามารถซื้อเข็มขัด รองเท้า ถุงเท้า ชุดลูกเสือ/ เนตรนารี/ ยุวกาชาด/ผู้บำเพ็ญประโยชน์ ชุดกีฬา ชุดฝึกงาน ชุดประจำท้องถิ่น และอุปกรณ์การเรียนที่จำเป็นได้



อัตราเงินอุดหนุน ปีการศึกษา 2567

รายการอุดหนุน	ระดับก่อนประถมศึกษา	ประถมศึกษาปีที่ 1
ค่าหนังสือ	200 บาท / ปี	656 บาท / ปี
ค่ากิจกรรมพัฒนาผู้เรียน	ภาคเรียนละ 232 บาท	ภาคเรียนละ 259 บาท
* กิจกรรมพัฒนาผู้เรียน โรงเรียนเป็นผู้ดำเนินการ		



02. กิจกรรมภาคปลาย

- กิจกรรมส่งเสริมพัฒนาการทั้ง 4 ด้าน
- กิจกรรมศิลปะ
- กิจกรรมโครงงาน / Cooking
- กิจกรรมกีฬาอนุบาล
- กิจกรรมจากการเรียนรู้สู่การกุศล



กิจกรรมส่งเสริม ด้านร่างกาย









กิจกรรมส่งเสริม
ด้านศิลปะ







กิจกรรมการออม

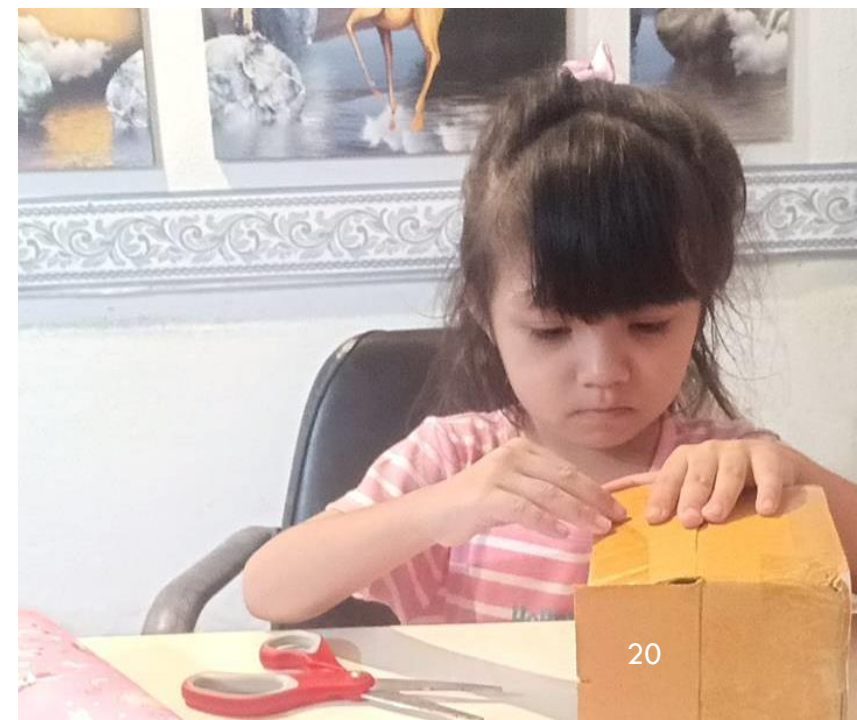





กิจกรรมโครงงาน และ COOKING















กิจกรรม จากการเรียนรู้ สู่การกุศล







03. กิจกรรมจากห้องเรียนสู่บ้าน

- ทบทวนกิจกรรม (สื่อสารจากโรงเรียน)
- ส่งเสริมการใช้ภาษาอังกฤษ
- ทบทวนบทเรียน เช่น พยัญชนะ สระ



กิจวัตรประจำวัน

- มีหน้าที่ ที่ต้องรับผิดชอบ เช่น รดน้ำ ต้นไม้, กรอกน้ำใส่ขวด, เก็บพานะที่ ล้างเก็บเข้าที่, จัดโต๊ะอาหาร

- มีกิจกรรมที่ต้องทำ ด้วยกัน เช่น อ่านหนังสือ ทานข้าวด้วยกัน



สะสมคำศัพท์



วิธีการเล่น: กำหนดหมวดคำ หรือ
พยัญชนะต้น / สระ- ผลัดกันพูด
ชื่อโดยไม่ให้ซ้ำกัน



เช่น ลี (ไทย / อังกฤษ) / ผลไม้ / สัตว์
/ ผัก / ดอกไม้ / สิ่งของในครัว /



อ.3

- * คำที่ขึ้นต้นด้วยพยัญชนะ ก, ส, ล
- * คำที่มีเสียงสระ “อา”

ภาษาไทย

ฝึกออกเสียงพยัญชนะ ก-ฮ (แบบไม่เรียงลำดับ)

ฝึกออกเสียงสระ

■ อ.1 :



■ อ.2 :

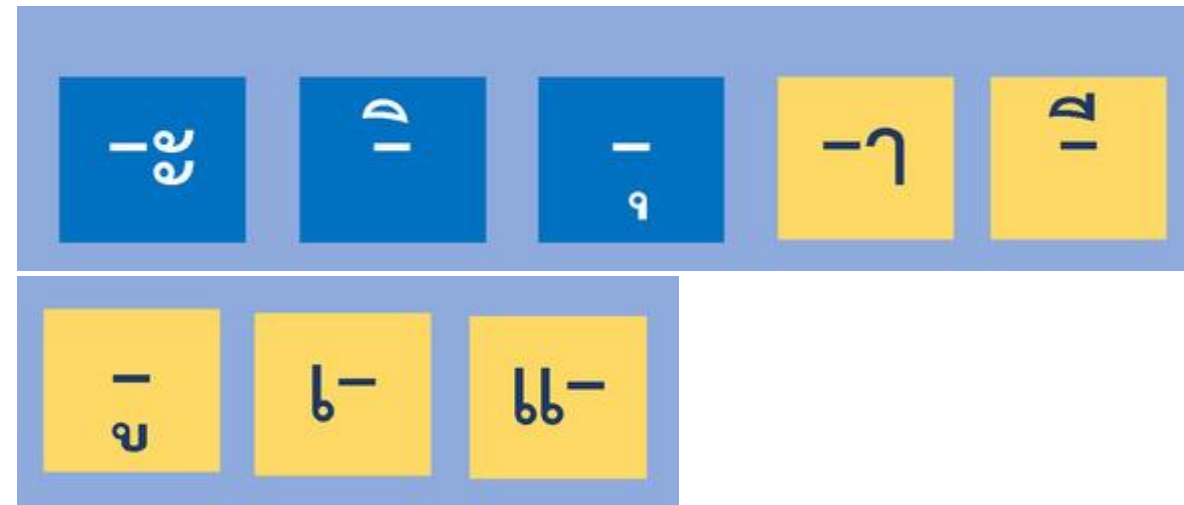

■ อ.3 : สระ 32 เสียง

คณิตศาสตร์

- อ่านและเขียนตัวเลข (แบบไม่เรียงลำดับ)
 - ➔ อ.1 : 1-10 (เลขอารบิก)
 - ➔ อ.2 : 1-50 (เลขอารบิก + เลขไทย)
 - ➔ อ.3 : 1-100 (เลขอารบิก + เลขไทย)
- เรียงลำดับตัวเลข จากน้อยไปมาก / มากไปน้อย
 - ➔ อ.1 : พูดยากเปล่า
 - ➔ อ.2-3 : จากบัตรตัวเลขที่เขียน



คณิตศาสตร์

ท่องสูตรคูณ

- **อ.2 : แม่ 2-5** **อ.3 : แม่ 2-12**

คิดเลขในใจ

- **สอง บวก สี่ เท่ากับ**
- **สาม ลบ หนึ่ง เท่ากับ**
- **หนึ่ง บวก สาม ลบ หนึ่ง เท่ากับ**

ทบทวนกิจกรรม
จากสมุดสื่อสาร
จากโรงเรียน

การหนีบ/การคืบ ด้วยตะเกียบ

การตัดกระดาษตามรอย – เส้นตรง, โค้ง, หยัก, ซิกแซก

การปักผ้าตามรอย

อ่านหนังสือ (แล้วผู้ปกครองถามคำถามจากเรื่องที่อ่าน - ใคร ทำอะไร ที่ไหน อย่างไร เมื่อไร)

อ.3 ฝึกผูกเชือกกรองทำผ้าใบ

สมุดประจำตัว
นักเรียนหอปฐมวัย

อนุบาล 1

วิชา	คะแนนเต็ม	คะแนนที่ได้
ภาษาไทย	25	
คณิตศาสตร์	25	
ภาษาอังกฤษ	30	
ว่ายน้ำ	20	
คะแนนเต็ม 100		ได้

อนุบาล 2

วิชา	คะแนนเต็ม	คะแนนที่ได้
ภาษาไทย		
* ทักษะการฟัง	5	
* ทักษะการพูด	5	
* ทักษะการอ่าน	30	
* ทักษะการเขียน	10	
คณิตศาสตร์		
* จำนวนและตัวเลข 1-50	20	
* การบวกเลขแนวตั้ง (แบบไม่มีทด)	10	
* เศษส่วนเบื้องต้น	10	
* สูตรคูณแม่ 2 – 5	10	

อนุบาล 2

วิชา	คะแนนเต็ม	คะแนนที่ได้
ภาษาไทย	50	
คณิตศาสตร์	50	
ภาษาอังกฤษ	50	
* ทักษะการเขียน	7	
* ทักษะการฟัง พูด อ่าน	22	
* คำศัพท์ในชีวิตประจำวัน	21	
ว่ายน้ำ	20	
คอมพิวเตอร์	30	
คะแนนเต็ม 200 คะแนน		ได้
		คิดเป็นร้อยละ

อนุบาล 3

วิชา	คะแนนเต็ม	คะแนนที่ได้
ภาษาไทย * ทักษะการฟัง-พูด * ทักษะการอ่าน * ทักษะการเขียน	10 20 20	***
คณิตศาสตร์ * จำนวนและตัวเลข * การบวก-ลบ เลขแนวตั้ง 2-4 หลัก * การบวก-ลบ เศษที่มีส่วนเท่ากัน * สูตรคูณแม่ 2 - 12	20 10 10 10	

อนุบาล 3

วิชา	คะแนนเต็ม	คะแนนที่ได้
ภาษาไทย	50	
คณิตศาสตร์	50	
ภาษาอังกฤษ		
* ทักษะการเขียน	9	
* ทักษะการฟัง พูด อ่าน และการนำไปใช้	20	
* คำศัพท์	21	
ว่ายน้ำ	20	
คอมพิวเตอร์	30	
คะแนนเต็ม 200 คะแนน		ได้

04. กำหนดการปี การศึกษา 2567



กำหนดการปีการศึกษา 2567

รายการ	วันที่
จำหน่ายสื่อผ่านนักเรียน	22 เม.ย. – 7 พ.ค. 2567
จำหน่ายแบบเรียน	28 เม.ย. – 10 พ.ค. 2567
ชำระค่าธรรมเนียมการเรียน	1 - 16 พฤษภาคม 2567

• ผู้ปกครองที่ชำระค่าธรรมเนียมแล้ว ติดต่อขอรับใบเสร็จและใบเบิก(ราชการ) ที่ห้องธุรการ



โรงเรียนผ่องสุวรรณวิทยา

37/2 หมู่3 ตำบลคูคต

อำเภอลำลูกกา จังหวัดปทุมธานี

เลขประจำตัวผู้เสียภาษีอากร: 0994000240724

วันครบกำหนดชำระ/Due Date: 31/5/2567

เพื่อเข้าบัญชี

โรงเรียนผ่องสุวรรณวิทยา

ชื่อลูกค้า (Name)	เด็กหญิงปาติดา เชาวะจอหอ
รหัสลูกค้า (Cust.No./Ref.1)	14965
บิลเลขที่ (Bill No./Ref.2)	1670201



บมจ. ธนาคารกรุงเทพ Br.no. 0071 Service Code: PONGPSWS Comp Code: 12515

(ค่าธรรมเนียมไม่เกิน 5 บาทต่อรายการในช่องทางอิเล็กทรอนิกส์ และไม่เกิน 15 บาทต่อรายการ ในเขต หรือ ไม่เกิน 30 บาทต่อรายการ ข้ามเขต ในช่องทางสาขา)

ธนาคารอื่นๆ ที่ให้บริการรับชำระบิล* (Biller ID : 099400024072405)



(ค่าธรรมเนียมไม่เกิน 5 บาทต่อรายการในช่องทางอิเล็กทรอนิกส์ และไม่เกิน 20 บาทต่อรายการ ในช่องทางสาขา)

รายการ	เลขที่	ธนาคาร - สาขา	จำนวนเงิน (บาท)
<input type="checkbox"/> เงินสด <input type="checkbox"/> เช็ค			13,600.00
จำนวนเงินที่เป็นตัวอักษร	(หนึ่งหมื่นสามพันหกร้อยบาทถ้วน)		

หมายเหตุ : ท่านสามารถตรวจสอบรายชื่อธนาคารและผู้ให้บริการที่เข้าร่วมได้จากเว็บไซต์ของธนาคารแห่งประเทศไทย
ค่าธรรมเนียมเป็นไปตามเงื่อนไขและข้อกำหนดของแต่ละธนาคารผู้ให้บริการ



|099400024072405 14965 1670201 1360000

ชื่อผู้นำฝาก _____ โทร. _____

สำหรับเจ้าหน้าที่ธนาคาร ผู้รับเงิน _____

กำหนดการปีการศึกษา 2567

- เปิดเรียนภาคต้น วันจันทร์ที่ 13 พฤษภาคม 2567
- เริ่มเดือนมิถุนายน
 - อนุบาล - ดูแลนักเรียน
 - ประถม - ดูแลการทำกาบ้านหลังเลิกเรียน ว่ายนํ้า และฟุตบอล

- ไม่นำของมีค่าหรือเกินวัยของนักเรียนมาโรงเรียน
เช่น นาฬิกาสมาร์ทวอตช์ โทรศัพท์มือถือ
(หากเสียหาย หรือ สูญหาย ทางโรงเรียนจะไม่
รับผิดชอบ)



6. ข้อมูลสำหรับเด็กอนุบาล3
ชั้นประถมศึกษาปีที่ 1

หลักสูตรแกนกลาง
การศึกษาขั้นพื้นฐาน
พุทธศักราช 2551
(ฉบับปรับปรุง พ.ศ.2560)
เน้น การบูรณาการ

8 กลุ่มสาระการเรียนรู้ / 10 รายวิชา

1. ภาษาไทย
2. คณิตศาสตร์
3. วิทยาศาสตร์และเทคโนโลยี
4. สังคมศึกษา ศาสนา และวัฒนธรรม
5. ประวัติศาสตร์
6. สุขศึกษาและพลศึกษา
7. ศิลปะ
8. การงานอาชีพ
9. ภาษาต่างประเทศ
10. รายวิชาเพิ่มเติม English for Reading

กิจกรรมพัฒนาผู้เรียน

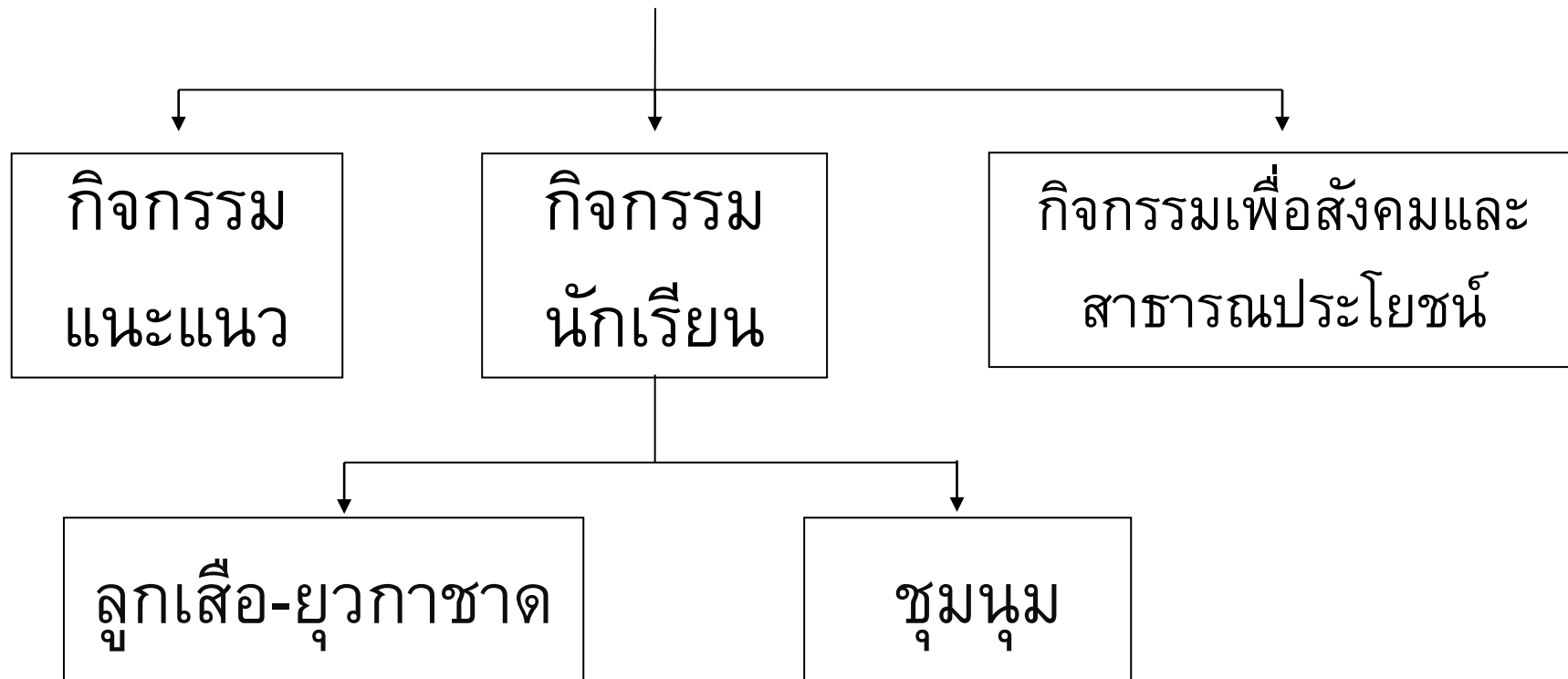

การวัดและการประเมินผล

- การประเมินระดับชั้นเรียน
- การถาม การสังเกต การตรวจการบ้าน การประเมิน
โครงการ การประเมินชิ้นงาน/ภาระงาน แฟ้มสะสมงาน
การทดสอบ
- การประเมินระดับสถานศึกษา (สอบกลางปี, ปลายปี)
- การประเมินระดับชาติ (RT-ป.1, NT-ป.3, O-NET-ป.6)

การเลื่อนชั้นระดับประถมศึกษา ต้องผ่าน

- | | |
|--------------------------------|----------------------|
| 1. เวลาเรียน | 80% ทุกรายวิชา |
| 2. 8 กลุ่มสาระการเรียนรู้ | ต้องผ่านทุกตัวชี้วัด |
| 3. การอ่านคิดวิเคราะห์และเขียน | ดีเยี่ยม, ดี, ผ่าน |
| 4. คุณลักษณะอันพึงประสงค์ | ดีเยี่ยม, ดี, ผ่าน |
| 5. กิจกรรมพัฒนาผู้เรียน | ผ่าน, ไม่ผ่าน |

- กิจกรรมแนะแนว

- กิจกรรมนักเรียน: ลูกเสือ - ยุวกาชาด, ชุมนวม

- กิจกรรมเพื่อสังคมและสาธารณประโยชน์

การแต่งกาย ระดับชั้น ป.1

ชุดนักเรียน (นร.ชาย รองเท้าผ้าใบสีดำ)

ชุดลูกเสือ - ยุวกาชาด (ใส่ชุดนักเรียน สำหรับเครื่องหมาย และผ้าผูกคอ โรงเรียนมีจำหน่ายเมื่อเปิดเรียน)

ชุดพลະ (ใส่เสื้อพลະเดิม เปลี่ยนเป็นกางเกงขายาว)

ชุดขาว (วันพุธ วันพระประจำโรงเรียน)



ชุดนักเรียนหญิง



ชุดยุวกาชาด

ป.1-3



ชุดนักเรียนชาย



ชุดลูกเสือสำรอง

ป.1-3



เมื่อขึ้นชั้น ป.1 – ขอให้มาส่งนักเรียนให้ตรงเวลา
นักเรียนควรถึงโรงเรียนอย่างช้า เวลา **07.30** น.

เรื่องแจ้งเพื่อทราบ

*ให้พานักเรียนมาวัดทางแกงพลະที่ห้องพยาบาล ภายใน
เดือนเมษายน

*เมื่อเปิดเรียน ขอให้จัดเตรียมเบาะโยคะ /
ชุดสำหรับฝึกโยคะ ให้เด็กด้วย

*เมื่อขึ้น ป.1 ไม่มีสมุดสื่อสารแต่ใช้สมุดจดการบ้านในการ
สื่อสารให้ผู้ปกครองรับทราบ

*การซื้อของที่ห้องอาหาร จะใช้บัตรนักเรียนแทนเงินสด



ขอขอบคุณท่านผู้ปกครอง
ที่ให้ความร่วมมือในการ
พัฒนาเด็ก

WWW.PONGSUWAN.ORG

